

BRCControl

Από το **DSD-Mενού** επιλέγουμε το **Remote Control**

Ενεργοποιούμε σε όλα τα pc τα remote control από το DSD Μενού.

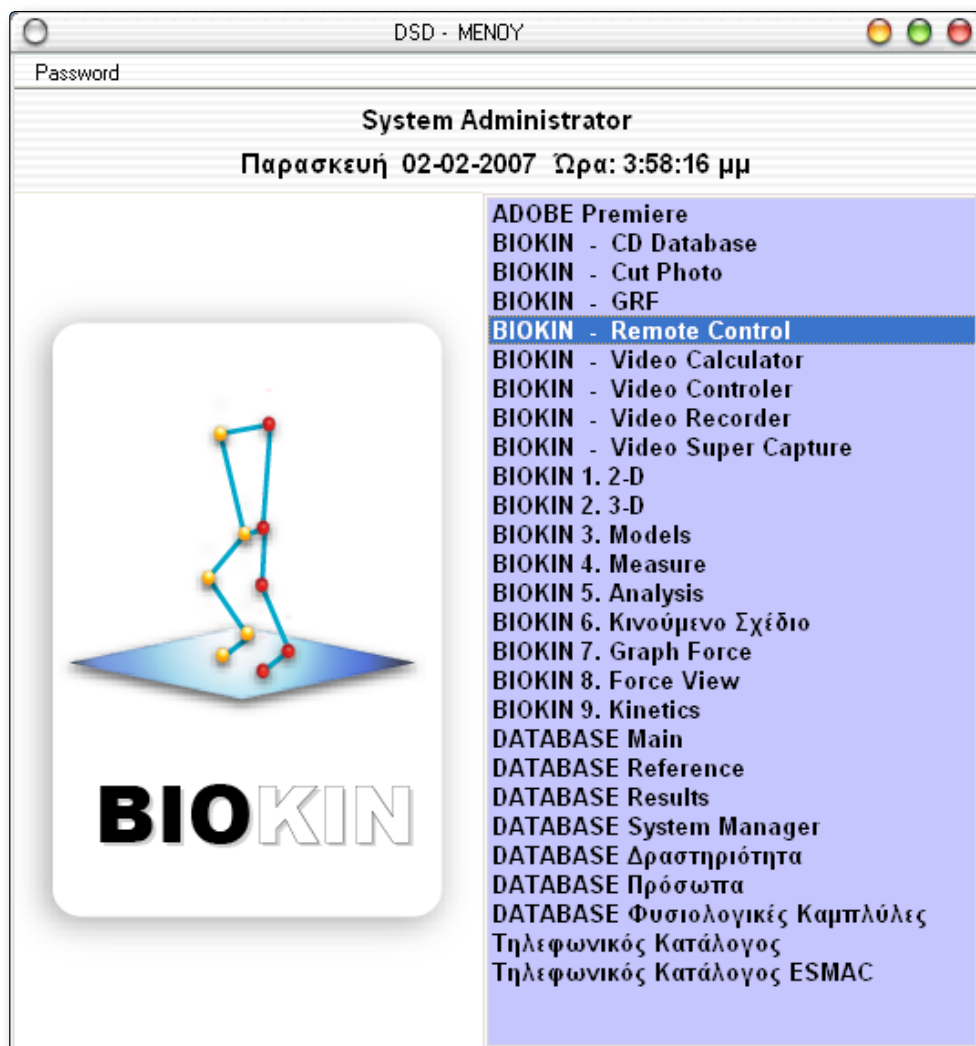

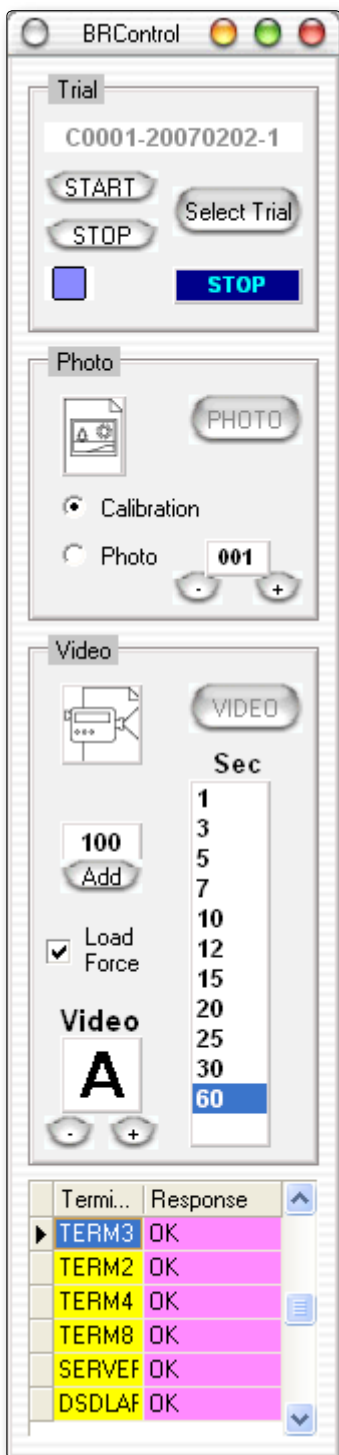

ΠΕΡΙΓΡΑΦΗ ΛΕΙΤΟΥΡΓΙΩΝ

Κάνοντας κλικ στο **start** ανοίγουν για όλα τα pc το νέο περιβάλλον το super capture και κάνοντας κλικ στο **stop** κλείνουν για όλα τα pc.

Το Remote control ελέγχει το super capture

Κάνοντας κλικ στο εικονίδιο φωτογραφίας ενεργοποιείται το κουμπί photo. Φωτογραφία τραβάμε για το calibration, όπου χρειαζόμαστε μία.

Επιλέγουμε το photo και κάνοντας κλικ photo μπορούμε ένα τραβήξουμε φωτογραφίες για τα σωματομετρικά.

Επιλέγουμε τον αριθμό που αντιστοιχεί στην φωτογραφία, πριν κάνουμε κλικ στο photo και σωθεί.

Επιλογή του video για να ενεργοποιηθεί, επιλογή αριθμού video, επιλέγουμε πόσα δευτ. θα τραβήξει.

Μπορούμε να αναγράψουμε τον χρόνο διάρκειας στο κενό κουτί και να κάνουμε κλικ στο add και προστίθεται στη στήλη. Συνήθως 7 sec είναι για τη βάδιση.

Κάνοντας κλικ στο video τα pc ξεκινούν να καταγράφουν το βίντεο έχοντας τις οθόνες μαυρισμένες...

Load force- όταν επιλέγουμε αυτή την εντολή ενεργοποιείται και η χρήση του παρακάτω νέου περιβάλλοντος για τα δυναμοδάπεδα.

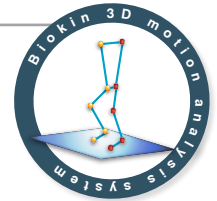

ΜΗΝΥΜΑΤΑ ΣΥΣΤΗΜΑΤΟΣ

Ανάλογα με την ενεργοποίηση λειτουργίας που έχουμε επιλέξει στο κάτω μέρος της φόρμας εμφανίζονται μηνύματα ενημέρωσης του χρήστη για την πρόοδο της εργασίας σε όλα τα τερματικά.

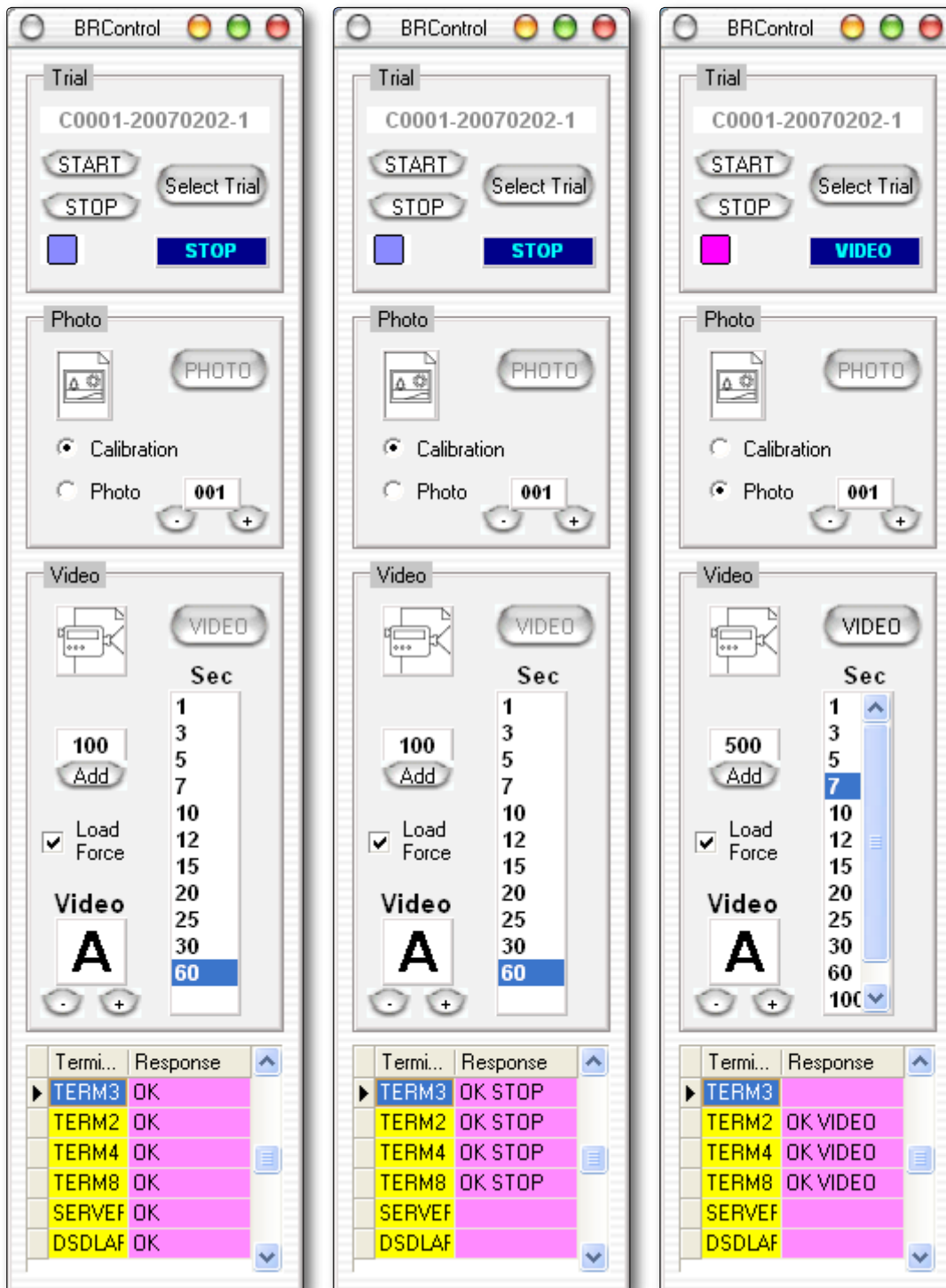

ΣΥΝΔΕΣΗ ΔΥΝΑΜΟΔΑΠΕΔΟΥ ΜΕ ΒΙΝΤΕΟ

Πατώντας το **+** για να δημιουργήσουμε νέα προσπάθεια, εμφανίζεται ένα νέο περιβάλλον με τα **δυναμοδάπεδα**, όπου μπορεί να γίνει η αντιστοίχιση με τα βίντεο.

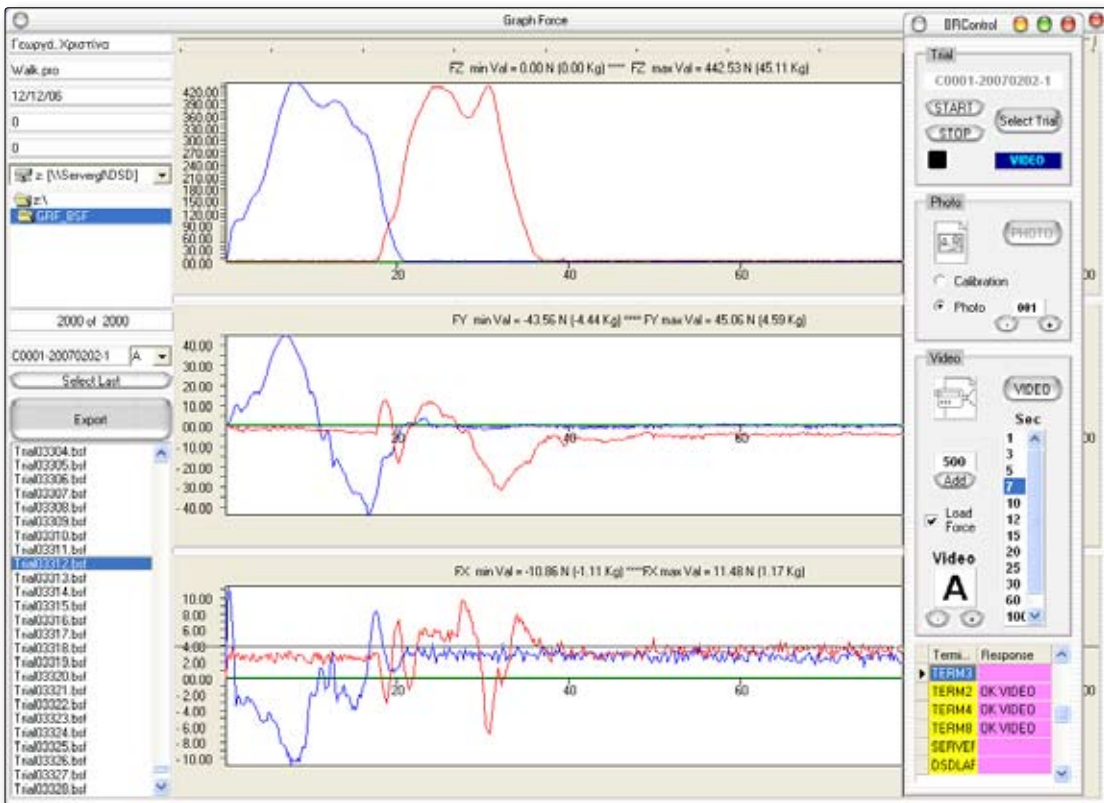

Ανοίγουμε το περιβάλλον για τα δυναμοδάπεδα. Το ρυθμίζουμε για να γίνει η έναρξη καταγραφής και στο τέλος αφού έχουμε κάνει κλικ στην έναρξη **βίντεο** μας ζητείται να γίνει **export** των στοιχείων και αντιστοίχιση του **κωδικού** του αρχείου αυτού.