

Graph Force

Από το DSD-Mevού επιλέγουμε το Graph Force.

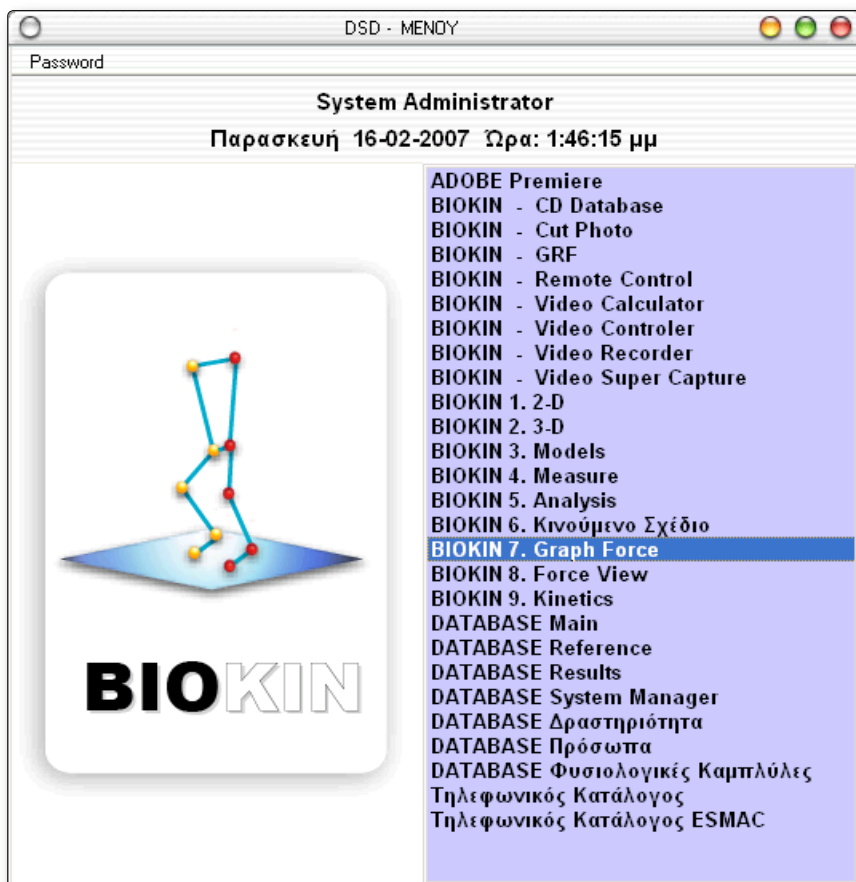

Κάνοντας κλικ στο **graph force** εμφανίζεται το παρακάτω περιβάλλον.

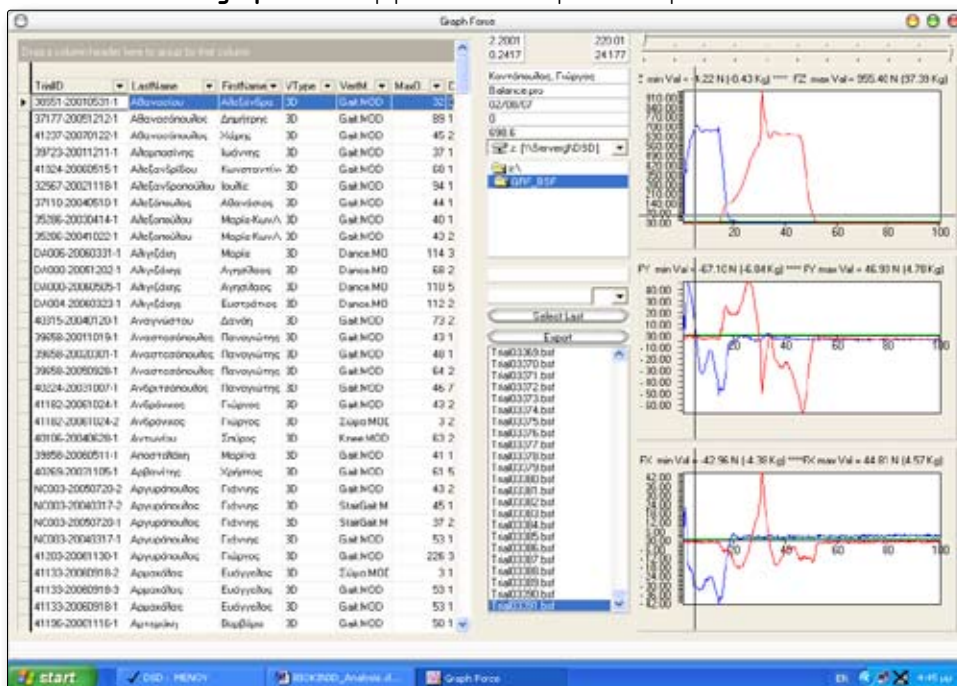

ΠΕΡΙΓΡΑΦΗ ΣΤΟΙΧΕΙΩΝ ΦΟΡΜΑΣ

Σε αυτό το περιβάλλον βλέπουμε τα αρχεία των δυναμοδαπέδων.

Αριστερά έχουμε όλες τις προσπάθειες των ατόμων και δεξιά έχουμε όλα τα δυναμοδάπεδα.

Γνωρίζοντας το αρχείο του δυναμοδαπέδου επιλέγουμε την προσπάθεια και την αντιστοιχούμε με το αρχείο έτσι ώστε να καταχωρηθεί σαν αρχείο κάνοντας κλικ στο export. (όπως βλ. παρακάτω)

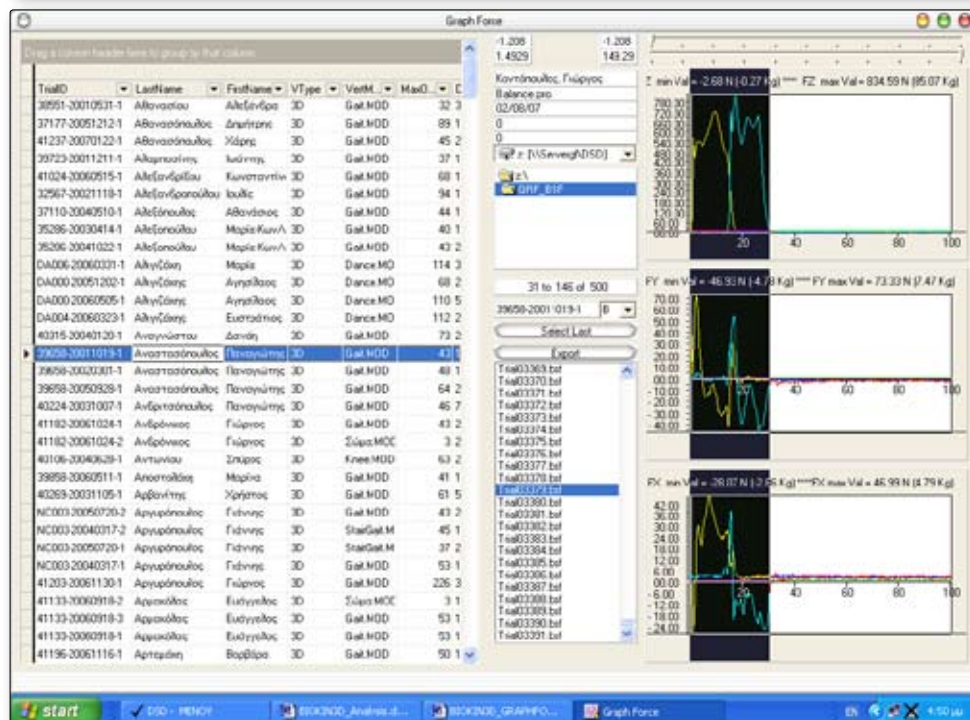
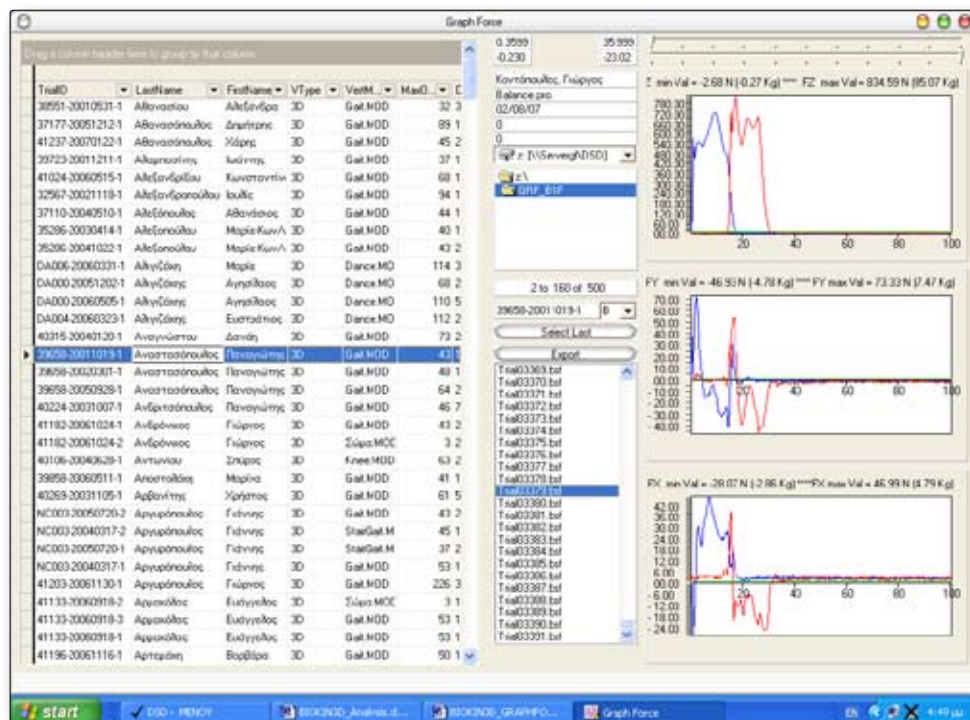

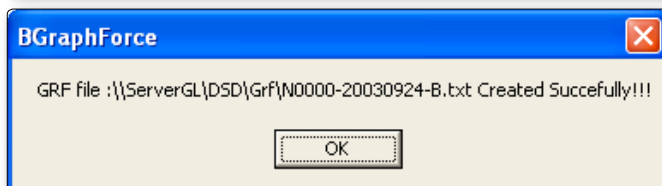
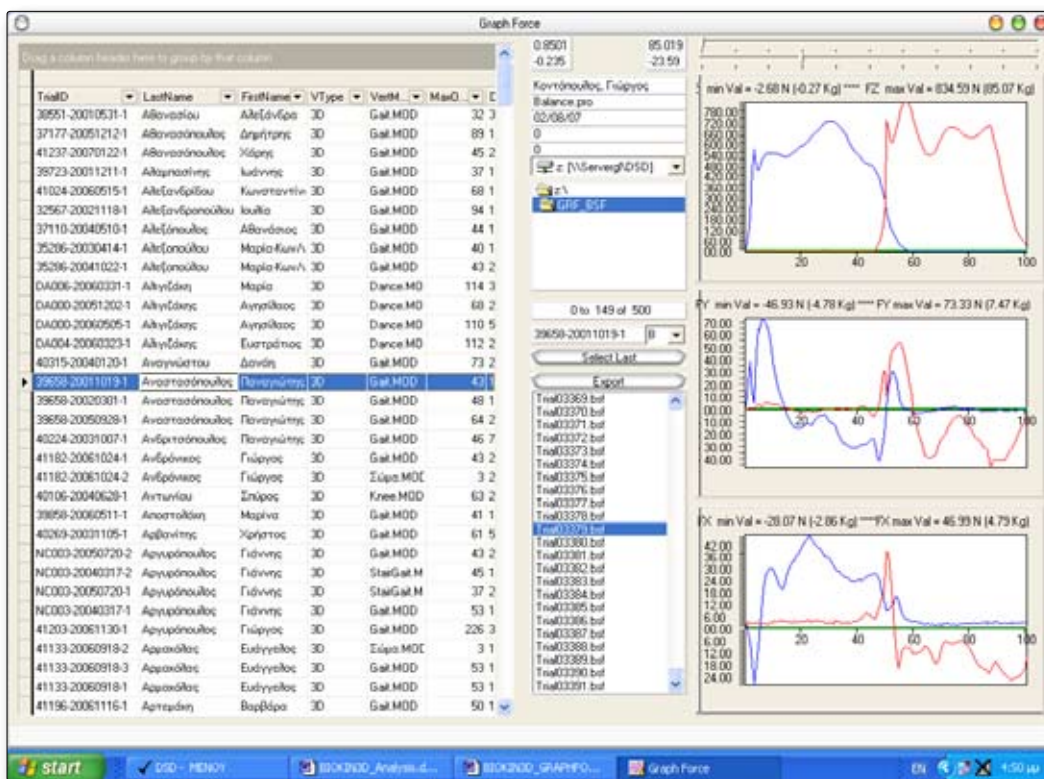
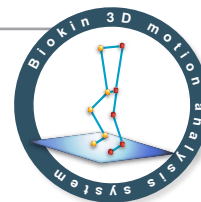

Εάν θέλουμε να μικρύνουμε την καταχώρηση του αρχείου μπορούμε να επιλέξουμε ένα μέρος του γραφήματος και να σώσουμε / αντιστοιχίσουμε μόνο αυτό. Αυτή η λειτουργία εμφανίζεται αυτόματα στο περιβάλλον του measure εκτός εάν δεν θέλουμε να το κάνουμε εκείνη τη στιγμή.

Αυτόματα δημιουργείται ένα αρχείο που θα χρησιμοποιηθεί από τα **kinetics**. Τα αρχεία που δημιουργούνται το ένα αρχείο το βλέπει στο **grf-bsf** και το άλλο το σωζει στο **grf**.